



INFORMAZIONI E CONTATTI



Servizio clienti 800 662 266

Dal lunedì al venerdì 8:00 - 20:00 e sabato 8:00 - 13:00
Questo numero NON è da utilizzare per segnalazioni guasti.

www.servizioenergiabase.it

Informazioni e reclami

Fax 0444 321496 - email: reclami@servizioenergiabase.it

MUDERSBACH ALFRED
CHIESA CRISTIANA BIBLICA
VIA DALLA SCOLA BASILIO 126
36100 VICENZA VI

RIEPILOGO FATTURA DEL 25/03/2019



137,30

Totale fattura



Scadenza: 24/04/2019

Per il periodo dal 01/01/2019 al 28/02/2019

Addebito S.B.F. presso ENTE POSTE ITALIANE.

Situazione pagamenti: **REGOLARE**

RIEPILOGO VOCI DI SPESA



SERVIZIO DI MAGGIOR TUTELA ENERGIA ELETTRICA

INDIRIZZO FORNITURA: VIA DALLA SCOLA BASILIO 126
36100 VICENZA VI

P.O.D. IT025E00687017

SPESA PER LA MATERIA ENERGIA	37,03 €
SPESA PER IL TRASPORTO E LA GESTIONE DEL CONTATORE	29,67 €
SPESA PER ONERI DI SISTEMA	43,40 €
TOTALE IMPOSTE E IVA	27,20 €
TOTALE DEL SERVIZIO	137,30 €



COSTO MEDIO UNITARIO TOTALE	0,7041 €
COSTO MEDIO UNITARIO PER LA MATERIA ENERGIA	0,1899 €

RIEPILOGO DEGLI IMPORTI PER ALIQUOTA IVA



Imponibile	Cod. Aliquota Iva	Iva	Totale
112,54 €	22	24,76 €	137,30 €
			137,30 €

Tabella Aliquote Iva applicate

22: I.V.A. 22%

Attenzione: il presente documento, non valido ai fini fiscali, contiene i dati della fattura originale e assolve agli obblighi informativi previsti dall'Autorità per l'Energia (ARERA). La fattura originale, emessa in formato elettronico, è disponibile nell'area riservata del sito internet dell'Agenzia delle Entrate.



INFORMAZIONI UTILI

COME E DOVE PAGARE LA BOLLETTA

- Con addebito diretto sul proprio conto corrente, domiciliando le bollette presso il proprio istituto bancario o postale (operazione gratuita)
- Con carta di credito Visa o Mastercard tramite l'Area clienti del sito www.servizioenergiabase.it oppure tramite APP da smartphone (operazione gratuita)
- Presso tutti gli sportelli di UNICREDIT BANCA reperibili al sito www.unicreditgroup.eu (operazione gratuita)
- Utilizzando il bollettino allegato in bolletta presso gli uffici postali
- Con bonifico bancario
- Utilizzando il codice a barre sul fronte della bolletta presso i Punti Vendita SisalPay abilitati

EFFETTI DEL RITARDATO PAGAMENTO, APPLICAZIONE INTERESSI DI MORA E INDENNIZZI

Il pagamento della bolletta deve avvenire entro la data di scadenza indicata sulla stessa. Dal giorno successivo alla data della scadenza fino alla data del pagamento, saranno calcolati gli interessi di mora al Tasso Ufficiale di Riferimento maggiorato del 3,5% e addebitati nella bolletta successiva. Al Cliente buon pagatore, ovvero che nei 2 anni precedenti ha sempre pagato la bolletta entro la scadenza, per i primi 10 giorni di ritardo non verranno calcolati gli interessi di mora. Perdurando il mancato pagamento, al Cliente verrà inviato un sollecito a mezzo raccomandata o tramite posta elettronica certificata (PEC) con indicato il termine ultimo di pagamento, che non potrà essere inferiore a 20 giorni solari dalla data di emissione in caso di invio a mezzo raccomandata, o 10 giorni solari dal ricevimento da parte di AIM della ricevuta di avvenuta consegna al Cliente della PEC. Il pagamento dovrà essere comunicato alla Somministrante con le modalità indicate nell'avviso. Persistendo ulteriormente l'inadempimento, decorso un termine non inferiore a 3 giorni lavorativi dalla scadenza del termine di pagamento, la Somministrante ha facoltà di sospendere la fornitura, per uno o più punti di consegna nella titolarità del Cliente, senza ulteriori avvisi. Per i Clienti finali di energia elettrica connessi alla rete di distribuzione di Bassa Tensione, possessori di contatori elettronici telegestiti si procederà con la riduzione della potenza al 15% di quella disponibile. Trascorsi ulteriori 15 giorni, in caso di mancato pagamento, verrà effettuata la sospensione totale della fornitura senza altri preavvisi. Nei 90 giorni successivi alla data dell'ultima richiesta di sospensione della fornitura per morosità al medesimo cliente, eventuali ulteriori solleciti di pagamento riporteranno termini di scadenza ridotti fino a 10 giorni solari dalla data di emissione del sollecito in caso di invio a mezzo raccomandata e fino a 5 giorni solari dal ricevimento dell'avvenuta consegna della stessa se trasmessa tramite PEC. I costi della sospensione, successiva riattivazione e quelli postali sostenuti da AIM per la corrispondenza saranno addebitati al Cliente. In particolare, alle utenze elettriche, viene addebitato un contributo fisso di 25,42 € per le operazioni di riduzione, sospensione e riattivazione (richiesto una sola volta e ridotto del 50% in presenza di contatore telegestito), ed un contributo per oneri amministrativi di 23,00 € per ciascuna operazione. Alle utenze gas, vengono addebitati i costi sostenuti e definiti in base ad un prezzario reso pubblico dal singolo distributore. AIM Energy è tenuta a corrispondere al cliente finale nel caso in cui la fornitura sia stata sospesa per morosità o sia stata effettuata una riduzione di potenza, un indennizzo pari a 30 € in caso di mancato invio della costituzione in mora e un indennizzo pari a 20 € nel caso in cui non siano state rispettate le tempistiche di cui all'articolo 3.6 lettera b) della delibera 258/2015/R/eel e s.m.i. per le forniture di energia elettrica e all'articolo 4.3 della delibera ARG/gas/99/11 e s.m.i. per le forniture di gas naturale. Nei suddetti casi al Cliente non può essere richiesto il pagamento della sospensione o riattivazione della fornitura.

RATEIZZAZIONE DEI PAGAMENTI

Ai sensi di quanto previsto dai Testi Integrati di Vendita di gas e di energia elettrica, rispettivamente TIVG e TIV, il cliente finale può richiedere la rateizzazione della bolletta entro i dieci (10) giorni successivi dal termine fissato per il pagamento della medesima e solo se di importo superiore a 50 €. La richiesta può essere fatta presso i nostri sportelli commerciali o telefonando al Numero Verde 800 662 266.

ASSICURAZIONE CLIENTI FINALI

Chiunque usi, anche occasionalmente, gas metano o altro tipo di gas fornito tramite reti di distribuzione urbana o reti di trasporto, beneficia in via automatica di una copertura assicurativa contro gli incidenti da gas, ai sensi della delibera 223/2016/R/gas dell'Autorità di Regolazione per Energia Reti e Ambiente.

La copertura assicurativa è valida su tutto il territorio nazionale, esclusi i clienti finali di gas metano diversi dai clienti domestici o condominiali domestici dotati di un misuratore di classe superiore a G25 (la classe del misuratore è indicata in bolletta) e i consumatori di gas metano per autotrazione.

Le garanzie prestate riguardano la responsabilità civile nei confronti di terzi, gli incendi e gli infortuni, che abbiano origine negli impianti e negli apparecchi a valle del punto di consegna del gas (a valle del contatore). L'assicurazione è stipulata dal Cig (Comitato Italiano Gas) per conto dei clienti finali. Per ulteriori dettagli in merito alla copertura assicurativa e alla modulistica da utilizzare per la denuncia di un eventuale sinistro si può contattare lo Sportello per il consumatore di energia al numero verde 800.166.654 o con le modalità indicate nel sito internet www.arera.it.

FUEL MIX

Composizione del Mix Medio Nazionale utilizzato per la produzione dell'energia elettrica immessa nel sistema elettrico nel 2016 e nel 2017.

FONTI PRIMARIE UTILIZZATE	ANNO 2016 (*)	ANNO 2017 (**)
Fonti rinnovabili	38,85%	36,60%
Carbone	15,47%	13,75%
Gas Naturale	37,97%	42,34%
Prodotti petroliferi	0,79%	0,75%
Nucleare	3,78%	3,68%
Altre fonti	3,14%	2,88%

(*) dato consuntivo (**) dato pre-consuntivo

Composizione del Mix energetico relativo all'approvvigionamento del mercato di Maggior Tutela (ora SEB) nel 2016 e nel 2017.

FONTI PRIMARIE UTILIZZATE	ANNO 2015	ANNO 2016
Fonti rinnovabili	16,37%	2,69%
Carbone	21,08%	21,04%
Gas Naturale	52,32%	65,29%
Prodotti petroliferi	1,07%	1,14%
Nucleare	4,84%	5,42%
Altre fonti	4,32%	4,43%

(*) dato consuntivo (**) dato pre-consuntivo

SERVIZIO DI MAGGIOR TUTELA ENERGIA ELETTRICA

INDIRIZZO FORNITURA:	VIA DALLA SCOLA BASILIO 126 36100 VICENZA VI
P.O.D.	IT025E00687017
DATA ATTIVAZIONE FORNITURA	29/09/2004
TIPOLOGIA CONTATORE	GM EE - NON ORARIO
TIPO FORNITURA EE	BASSA TENSIONE
POTENZA IMPEGNATA	4,5 kW
POTENZA DISPONIBILE	4,95 kW
FRANCHIGIA - POTENZA PAGATA	4,95 kW
TENSIONE VOLT	230V
CONSUMO ANNUO	1.424 kWh
NOME OFFERTA	PED MULTIORARIA - AU BT MAGGIOR TUTELA
TIPOLOGIA CLIENTE	ALTRI USI
CODICE CONTRATTO	2012/22564
FASI	MONOFASE

SEGNALAZIONE GUASTI ENERGIA ELETTRICA

Servizio attivo 24 ore su 24 tutti i giorni dell'anno.

800.394.888
INFORMAZIONI SUGLI AGGIORNAMENTI DEI PREZZI E TARIFFE

Le tariffe applicate sono quelle stabilite dall'ARERA con la seguente delibera:

dallo 01/01/2019 al 31/03/2019 - 670/2018/R/eel del 18/12/2018;
 dallo 01/01/2019 al 31/03/2019 - 671/2018/R/eel del 18/12/2018;
 dallo 01/01/2019 al 31/03/2019 - 673/2018/R/eel del 18/12/2018;
 dallo 01/01/2019 al 31/03/2019 - 705/2018/R/eel del 27/12/2018;
 dallo 01/01/2019 al 31/03/2019 - 706/2018/R/eel del 27/12/2018;
 dallo 01/01/2019 al 31/03/2019 - 708/2018/R/eel del 27/12/2018;
 dallo 01/01/2019 al 31/03/2019 - 711/2018/R/com del 27/12/2018;

POTENZA MASSIMA PRELEVATA

Ai sensi della delibera dell'ARERA n. 582/2015, ove resi disponibili dal Distributore, sono indicati i valori della massima potenza prelevata nel periodo.



DETTAGLIO LETTURA DEL CONTATORE

LETTURA RILEVATA ENERGIA ATTIVA	F1			F2			F3			unità di misura
	Let. Prec.	Let. Succ.	Consumo	Let. Prec.	Let. Succ.	Consumo	Let. Prec.	Let. Succ.	Consumo	
01/01/2019-31/01/2019	1.434	1.463	29	1.725	1.754	29	2.314	2.361	47	kWh
01/02/2019-28/02/2019	1.463	1.477	14	1.754	1.791	37	2.361	2.400	39	kWh
POTENZA										
01/01/2019-31/01/2019	0	5	5	0	2	2	0	3	3	kW
01/02/2019-28/02/2019	0	1	1	0	2	2	0	3	3	kW
Totale Consumi effettivi per fascia			43			66			86	kWh
Totale Consumi effettivi									195	kWh
Totale consumi fatturati (Energia attiva)									195	kWh

DETTAGLIO RIEPILOGO VOCI SPESA

Dettaglio imposte	IMPOSTA ERARIALE	Prezzo unitario	Quantità	Importo	IVA
01/01/2019 - 31/01/2019 CORRISPETTIVO DA 0 A 200.000 KWH MESE		0,0125000 €/kWh	105,000000 kWh	1,31 €	22
01/02/2019 - 28/02/2019 CORRISPETTIVO DA 0 A 200.000 KWH MESE		0,0125000 €/kWh	90,000000 kWh	1,13 €	22
TOTALE IMPOSTE				2,44 €	+ IVA

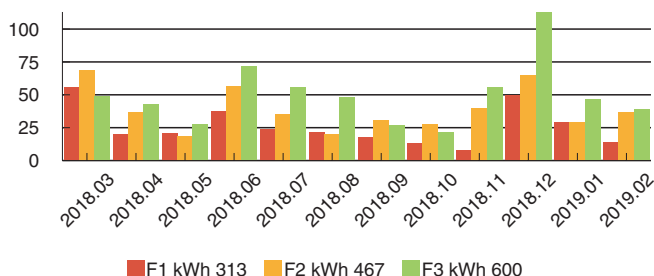
Dettaglio IVA	IVA	Imponibile	IVA
I.V.A. 22%		112,54 €	24,76 €
TOTALE IMPONIBILE E IVA		112,54 €	24,76 €

DETTAGLIO CONSUMI DEGLI ULTIMI 12 MESI

■ F1 kWh 313 ■ F2 kWh 467 ■ F3 kWh 600

POTENZA MASSIMA NEGLI ULTIMI 12 MESI (*)

	2018.03	2018.04	2018.05	2018.06	2018.07	2018.08	2018.09	2018.10	2018.11	2018.12	2019.01	2019.02
F1 kW	4,0	1,0	1,0	1,0	3,0	2,0	1,0	1,0	2,0	5,0	5,0	1,0
F2 kW	4,0	2,0	1,0	3,0	3,0	3,0	2,0	1,0	2,0	5,0	2,0	2,0
F3 kW	3,0	3,0	2,0	3,0	3,0	3,0	1,0	2,0	5,0	5,0	3,0	3,0

(*) Dati comunicati dal distributore locale, riferiti ai 12 mesi precedenti o, nel caso di periodo di lunghezza inferiore, al periodo rilevato

