



INFORMAZIONI E CONTATTI



Servizio clienti 800 662 266

Dal lunedì al venerdì 8:00 - 20:00 e sabato 8:00 - 13:00
Questo numero NON è da utilizzare per segnalazioni guasti.

www.servizioenergiabase.it

Informazioni e reclami

Fax 0444 321496 - email: reclami@servizioenergiabase.it

MUDERSBACH ALFRED
CHIESA CRISTIANA BIBLICA
VIA DALLA SCOLA BASILIO 126
36100 VICENZA VI

RIEPILOGO FATTURA DEL 26/09/2017



euro
122,32

Totale fattura



Scadenza: 25/10/2017

Per il periodo dal **01/07/2017** al **31/08/2017**

Il pagamento deve essere effettuato utilizzando il bollettino allegato.

Situazione pagamenti: **REGOLARE**

RIEPILOGO VOCI DI SPESA



SERVIZIO DI MAGGIOR TUTELA ENERGIA ELETTRICA

INDIRIZZO FORNITURA: VIA DALLA SCOLA BASILIO 126
36100 VICENZA VI

P.O.D. IT025E00687017

SPESA PER LA MATERIA ENERGIA	33,42 €
SPESA PER IL TRASPORTO E LA GESTIONE DEL CONTATORE	29,65 €
SPESA PER ONERI DI SISTEMA	34,85 €
TOTALE IMPOSTE E IVA	24,40 €
TOTALE DEL SERVIZIO	122,32 €



COSTO MEDIO UNITARIO TOTALE	0,6541 €
COSTO MEDIO UNITARIO PER LA MATERIA ENERGIA	0,1787 €

RIEPILOGO DEGLI IMPORTI PER ALIQUOTA IVA



Imponibile	Cod. Aliquota Iva	Iva	Totale
100,26 €	22	22,06 €	122,32 €
			122,32 €

Tabella Aliquote Iva applicate
22: I.V.A. 22%

AIM02PVE_CS1FQWR_0001-007498-7498-42855-1/6-0



INFORMAZIONI UTILI

COME E DOVE PAGARE LA BOLLETTA

- Con addebito diretto sul proprio conto corrente, domiciliando le bollette presso il proprio istituto bancario o postale (operazione gratuita)
- Con carta di credito Visa o Mastercard tramite l'Area clienti del sito www.servizioenergiabase.it oppure tramite APP da smartphone (operazione gratuita)
- Presso tutti gli sportelli di UNICREDIT BANCA reperibili al sito www.unicreditgroup.eu (operazione gratuita)
- Utilizzando il bollettino allegato in bolletta presso gli uffici postali
- Con bonifico nelle banche convenzionate
- Utilizzando il codice a barre sul fronte della bolletta presso i Punti Vendita SisalPay abilitati

EFFETTI DEL RITARDATO PAGAMENTO, APPLICAZIONE INTERESSI DI MORA E INDENNIZZI

Il pagamento della bolletta deve avvenire entro la data di scadenza indicata sulla stessa. Dal giorno successivo alla data della scadenza fino alla data del pagamento, saranno calcolati gli interessi di mora al Tasso Ufficiale di Riferimento maggiorato del 3,5% e addebitati nella bolletta successiva. Al Cliente buon pagatore, ovvero che nei 2 anni precedenti ha sempre pagato la bolletta entro la scadenza, per i primi 10 giorni di ritardo non verranno calcolati gli interessi di mora. Perdurando il mancato pagamento, al Cliente verrà inviato un sollecito a mezzo raccomandata o tramite posta elettronica certificata (PEC) con indicato il termine ultimo di pagamento, che non potrà essere inferiore a 20 giorni solari dalla data di emissione in caso di invio a mezzo raccomandata, o 10 giorni solari dal ricevimento da parte di AIM della ricevuta di avvenuta consegna al Cliente della PEC. Il pagamento dovrà essere comunicato alla Somministrante con le modalità indicate nell'avviso. Persistendo ulteriormente l'inadempimento, decorso un termine non inferiore a 3 giorni lavorativi dalla scadenza del termine di pagamento, la Somministrante ha facoltà di sospendere la fornitura, per uno o più punti di consegna nella titolarità del Cliente, senza ulteriori avvisi. Per i Clienti finali di energia elettrica connessi alla rete di distribuzione di Bassa Tensione, possessori di contatori elettronici telegestiti si procederà con la riduzione della potenza al 15% di quella disponibile. Trascorsi ulteriori 15 giorni, in caso di mancato pagamento, verrà effettuata la sospensione totale della fornitura senza altri preavvisi. Nei 90 giorni successivi alla data dell'ultima richiesta di sospensione della fornitura per morosità al medesimo cliente, eventuali ulteriori solleciti di pagamento riporteranno termini di scadenza ridotti fino a 10 giorni solari dalla data di emissione del sollecito in caso di invio a mezzo raccomandata e fino a 5 giorni solari dal ricevimento dell'avvenuta consegna della stessa se trasmessa tramite PEC. I costi della sospensione, successiva riattivazione e quelli postali sostenuti da AIM per la corrispondenza saranno addebitati al Cliente. AIM Energy è tenuta a corrispondere al cliente finale nel caso in cui la fornitura sia stata sospesa per morosità o sia stata effettuata una riduzione di potenza, un indennizzo pari a 30 € in caso di mancato invio della costituzione in mora e un indennizzo pari a 20 € nel caso in cui non siano state rispettate le tempistiche di cui all'articolo 3.6 lettera b) della delibera 258/2015/R/eel e s.m.i. per le forniture di energia elettrica e all'articolo 4.3 della delibera ARG/gas/99/11 e s.m.i. per le forniture di gas naturale. Nei suddetti casi al Cliente non può essere richiesto il pagamento della sospensione o riattivazione della fornitura.

RATEIZZAZIONE DEI PAGAMENTI

Ai sensi di quanto previsto dai Testi Integrati di Vendita di gas e di energia elettrica, rispettivamente TIVG e TIV, il cliente finale può richiedere la rateizzazione della bolletta entro i dieci (10) giorni successivi dal termine fissato per il pagamento della medesima e solo se di importo superiore a 50 €. La richiesta può essere fatta presso i nostri sportelli commerciali o telefonando al Numero Verde 800 662 266.

ASSICURAZIONE CLIENTI FINALI

Chiunque usi, anche occasionalmente, gas metano o altro tipo di gas fornito tramite reti di distribuzione urbana o reti di trasporto, beneficia in via automatica di una copertura assicurativa contro gli incidenti da gas, ai sensi della delibera 226/2016/R/gas dell'Autorità per l'energia elettrica il gas e il sistema idrico.

La copertura assicurativa è valida su tutto il territorio nazionale, esclusi i clienti finali di gas metano diversi dai clienti domestici o condominiali domestici dotati di un misuratore di classe superiore a G25 (la classe del misuratore è indicata in bolletta) e i consumatori di gas metano per autotrazione.

Le garanzie prestate riguardano la responsabilità civile nei confronti di terzi, gli incendi e gli infortuni, che abbiano origine negli impianti e negli apparecchi a valle del punto di consegna del gas (a valle del contatore). L'assicurazione è stipulata dal Cig (Comitato Italiano Gas) per conto dei clienti finali. Per ulteriori dettagli in merito alla copertura assicurativa e alla modulistica da utilizzare per la denuncia di un eventuale sinistro si può contattare lo Sportello per il consumatore di energia al numero verde 800.166.654 o con le modalità indicate nel sito internet www.autorita.energia.it.

FUEL MIX

Composizione del Mix Medio Nazionale utilizzato per la produzione dell'energia elettrica immessa nel sistema elettrico nel 2015 e nel 2016

FONTI PRIMARIE UTILIZZATE	ANNO 2015	ANNO 2016
Fonti rinnovabili	40,79%	38,64%
Carbone	19,41%	15,90%
Gas Naturale	30,62%	37,63%
Prodotti petroliferi	1,29%	0,79%
Nucleare	4,85%	3,89%
Altre fonti	3,04%	3,15%

Composizione del Mix energetico relativo all'approvvigionamento del mercato di Maggior Tutela nel 2014 e nel 2015

FONTI PRIMARIE UTILIZZATE	ANNO 2014	ANNO 2015
Fonti rinnovabili	34,65%	26,82%
Carbone	21,51%	24,44%
Gas Naturale	35,29%	37,34%
Prodotti petroliferi	1,14%	1,64%
Nucleare	2,86%	5,83%
Altre fonti	4,55%	3,93%

SERVIZIO DI MAGGIOR TUTELA ENERGIA ELETTRICA

INDIRIZZO FORNITURA:	VIA DALLA SCOLA BASILIO 126 36100 VICENZA VI
P.O.D.	IT025E00687017
DATA ATTIVAZIONE FORNITURA	29/09/2004
TIPOLOGIA CONTATORE	GM EE - NON ORARIO
TIPO FORNITURA EE	BASSA TENSIONE
POTENZA IMPEGNATA	4,5 kW
POTENZA DISPONIBILE	4,95 kW
FRANCHIGIA - POTENZA PAGATA	4,95 kW
TENSIONE VOLT	230V
CONSUMO ANNUO	1.315 kWh
NOME OFFERTA	PED MULTIORARIA - AU BT MAGGIOR TUTELA
TIPOLOGIA USO	ALTRI USI
CODICE CONTRATTO	2012/22564
FASI	MONOFASE

SEGNALAZIONE GUASTI ENERGIA ELETTRICA
800.394.888

Servizio attivo 24 ore su 24 tutti i giorni dell'anno.

INFORMAZIONI SUGLI AGGIORNAMENTI DEI PREZZI E TARIFFE

Le tariffe applicate sono quelle stabilite dall'AEEGSI con la seguente delibera:

dallo 01/07/2017 al 30/09/2017 - 480/2017/R/com del 28/06/2017;

dallo 01/07/2017 al 30/09/2017 - 493/2017/R/eel del 28/06/2017;

POTENZA MASSIMA PRELEVATA

Ai sensi della delibera dell'AEEGSI n. 582/2015, ove resi disponibili dal Distributore, sono indicati i valori della massima potenza prelevata nel periodo.

DETTAGLIO LETTURA DEL CONTATORE

TIPO CONSUMO: REALE RILEVATO

TIPO LETTURA ATTIVA

Fascia	Periodo	Let. Prec.	Let. Succ.	Consumo	Unità
F1	01/07/2017-31/07/2017	919	938	19	kWh
F2	01/07/2017-31/07/2017	1.100	1.120	20	kWh
F3	01/07/2017-31/07/2017	1.380	1.433	53	kWh
F1	01/08/2017-31/08/2017	938	966	28	kWh
F2	01/08/2017-31/08/2017	1.120	1.142	22	kWh
F3	01/08/2017-31/08/2017	1.433	1.478	45	kWh

	F1	F2	F3
Totale Consumi reali per fascia	47 kWh	42 kWh	98 kWh
Totale Consumi reali	187 kWh		

TIPO LETTURA POTENZA

Fascia	Periodo	Let. Prec.	Let. Succ.	Consumo	Unità
F1	01/07/2017-31/07/2017	0	2	2	kW
F2	01/07/2017-31/07/2017	0	2	2	kW
F3	01/07/2017-31/07/2017	0	4	4	kW
F1	01/08/2017-31/08/2017	0	4	4	kW
F2	01/08/2017-31/08/2017	0	2	2	kW
F3	01/08/2017-31/08/2017	0	4	4	kW

DETTAGLIO RIEPILOGO VOCI SPESA
Dettaglio imposte

IMPOSTA ERARIALE	Prezzo unitario	Quantità	Importo	IVA
01/07/2017 - 31/07/2017 CORRISPETTIVO DA 0 A 200.000 KWH MESE	0,0125000 €/kWh	92,000000 kWh	1,15 €	22
01/08/2017 - 31/08/2017 CORRISPETTIVO DA 0 A 200.000 KWH MESE	0,0125000 €/kWh	95,000000 kWh	1,19 €	22
TOTALE IMPOSTE			2,34 €	+ IVA

Dettaglio IVA

IVA	Imponibile	IVA
I.V.A. 22%	100,26 €	22,06 €
TOTALE IMPONIBILE E IVA	100,26 €	22,06 €

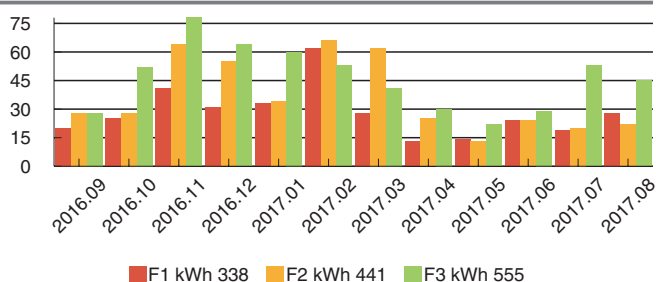
DETTAGLIO CONSUMI DEGLI ULTIMI 12 MESI



Gentile Cliente,
La informiamo che dal **1° giugno 2016** le bollette potranno essere pagate esclusivamente attraverso i seguenti canali:

- con **addebito diretto** sul proprio conto corrente, domiciliando le bollette presso il proprio istituto bancario o postale (operazione gratuita)
- con **carta di credito** Visa o Mastercard tramite l'Area clienti del sito www.servizioenergiabase.it oppure tramite APP smartphone (operazione gratuita)
- presso tutti gli **sportelli di Unicredit Banca** reperibili sul sito www.unicreditgroup.eu (operazione gratuita)
- utilizzando il bollettino allegato presso gli **uffici postali**
- con bonifico nelle **banche convenzionate**
- utilizzando il codice a barre sotto riportato presso i Punti Vendita **SisalPay** abilitati

Allo sportello commerciale di Vicenza potranno essere pagate esclusivamente bollette scadute e sollecitate con raccomandata.

Effettua il pagamento in modo facile e veloce nei Punti Vendita SisalPay abilitati al servizio, consegnando il codice a barre sotto riportato



Cerca il Punto Vendita più vicino a te all'indirizzo www.sisalpay.it. Non sono consentiti pagamenti per importi superiori a 999,99 Euro incluso il costo di commissione

Codice a barre da presentare al Punto Vendita SisalPay



(415)8099999650817(8020)010011728451000170(3902)012232

Codice EMITTENTE: 8099999650817
Codice BOLLETTA: 010011728451000170
IMPORTO: 122,32

CONTI CORRENTI POSTALI - Ricevuta di Versamento

BancoPosta



Intestato a:
AZIENDE INDUSTRIALI MUNICIPALI A.I.M.VICENZA SPA CONSUMI
CONTRA' PEDEMURO S. BIAGIO 72 - 36100 VICENZA

N. CLIENTE 10371000
N. FATTURA 2017/607919
EMISSIONE 26/09/2017
SCADENZA PAGAMENTO 25/10/2017

Eseguito da:
MUDERSBACH ALFRED
VIA DALLA SCOLA BASILIO 126
36100 VICENZA VI

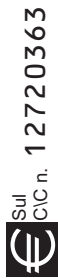

Sul C/C n. 12720363

di Euro 122,32

CODICE IBAN * * * * *

CORRENTI POSTALI - Ricevuta di Accredito

BancoPosta



Sul C/C n. 12720363

di Euro 122,32

CODICE IBAN * * * * *

Intestato a:
AZIENDE INDUSTRIALI MUNICIPALI A.I.M.VICENZA SPA CONSUMI
CONTRA' PEDEMURO S. BIAGIO 72 - 36100 VICENZA

Eseguito da:
MUDERSBACH ALFRED
VIA DALLA SCOLA BASILIO 126
36100 VICENZA VI

010011728451000170

N. CLIENTE 10371000
N. FATTURA 2017/607919
EMISSIONE 26/09/2017
SCADENZA PAGAMENTO 25/10/2017



18010011728451000170120000127203631000000122323896

IMPORTANTE: NON SCRIVERE NELLA ZONA SOTTOSTANTE numero conto

BOLLO DELL'UFF. POSTALE codice cliente

BOLLO DELL'UFF. POSTALE



<010011728451000170>

00000122+32>

000012720363<

896>

MANDATO PER ADDEBITO DIRETTO SEPA SDD

Il seguente modulo va trasmesso esclusivamente ad Aim Vicenza Spa, consegnandolo agli sportelli dell'Ufficio Gestione Clienti/Utenti – C.trà Pedemuro San Biagio, 72 – 36100 Vicenza, o inviandolo al numero di fax 0444-397135, allegando in entrambi i casi fotocopia di un documento di identità del sottoscrittore. Si prega di comunicare tempestivamente ogni variazione intervenga sul codice IBAN indicato nel modulo stesso.

CREDITORE AIM VICENZA SPA

 C.trà Pedemuro San Biagio 72
 36100 Vicenza – ITALIA

Codice identificativo del Creditore:

IT84ZZZ0000000927840249

 Riferimento del Mandato: **000000000687017**

Tipo di Pagamento

ricorrente

Con la sottoscrizione del presente mandato, il debitore autorizza il creditore a richiedere alla banca del debitore l'addebito dal suo conto ed autorizza la banca del debitore a procedere con tale addebito in conformità alle disposizioni impartite dal creditore.

SDD-CORE Mandato per addebito diretto SEPA. Il debitore ha diritto di ottenere il rimborso dalla propria banca secondo gli accordi e alle condizioni che regolano il rapporto con quest'ultima. Se dal caso, il rimborso deve essere richiesto nel termine di 8 settimane a decorrere dalla data di addebito in conto.

DEBITORE

MUDERSBACH ALFRED

Nome e cognome

MDRLRD58R05Z112U

Codice Fiscale / P. IVA

36100 VICENZA VI

Codice Postale e località

BORGO CASALE 146

Via e numero civico

Paese

IBAN

SOTTOSCRITTORE (se diverso dal debitore o soggetto delegato ad operare per persona giuridica)

Nome e cognome

Codice Fiscale

ALLEGARE TASSATIVAMENTE:
- fotocopia documento di identità del sottoscrittore.

Codice identificativo del debitore (n° contratto)

10371000

Codice identificativo del soggetto

Luogo e data
Firma leggibile