



INFORMAZIONI E CONTATTI

Servizio clienti 800 226 226

Dal lunedì al venerdì 8:00 - 20:00 e sabato 8:00 - 13:00

Questo numero NON è da utilizzare per segnalazioni guasti.

www.aimenergy.it

Informazioni e reclami

Fax 0444 321496 - email: reclami@aimenergy.it



3
EMJJB28953

MUDERSBACH ALFRED
CHIESA CRISTIANA BIBLICA
VIA DALLA SCOLA BASILIO 126
36100 VICENZA VI
IT



RIEPILOGO FATTURA DEL 25/05/2016

Totale fattura : € 169,82

Per il periodo dal **01/03/2016** al **30/04/2016**

SCADENZA : 24/06/2016

Il pagamento deve essere effettuato utilizzando il bollettino allegato

SITUAZIONE PAGAMENTI: REGOLARE



RIEPILOGO VOCI DI SPESA

SERVIZIO DI MAGGIOR TUTELA ENERGIA ELETTRICA

INDIRIZZO FORNITURA: VIA DALLA SCOLA BASILIO 126 36100
VICENZA VI

P.O.D. IT025E00687017

MERCATO LIBERO GAS

INDIRIZZO FORNITURA: VIA DALLA SCOLA BASILIO 126 36100
VICENZA VI

P.D.R. 03670000018853

SPESA PER LA MATERIA ENERGIA	31,10 €
SPESA PER IL TRASPORTO E LA GESTIONE DEL CONTATORE	20,83 €
SPESA PER ONERI DI SISTEMA	41,51 €
TOTALE IMPOSTE E IVA	23,75 €

TOTALE DEL SERVIZIO 117,19€



SPESA PER LA MATERIA GAS NATURALE	28,70 €
SPESA PER IL TRASPORTO E LA GESTIONE DEL CONTATORE	12,54 €
SPESA PER ONERI DI SISTEMA	-2,49 €
ALTRE PARTITE	-0,05 €
TOTALE IMPOSTE E IVA	13,93 €

TOTALE DEL SERVIZIO 52,63€



COSTO MEDIO UNITARIO TOTALE 0,5607 €
COSTO MEDIO UNITARIO PER LA MATERIA ENERGIA 0,1488 €

COSTO MEDIO UNITARIO TOTALE 0,9409 €
COSTO MEDIO UNITARIO PER LA MATERIA GAS NATURALE 0,5125 €

RIEPILOGO DEGLI IMPORTI PER ALIQUOTA IVA



Imponibile	Cod. Aliquota Iva	Iva	Totale
29,75 €	10	2,98 €	32,73 €
112,37 €	22	24,72 €	137,09 €
			169,82 €

Tabella Aliquote Iva applicate

22	I.V.A. 22%
10	I.V.A. 10%



INFORMAZIONI UTILI

COME E DOVE PAGARE LA BOLLETTA

- Con addebito diretto sul proprio conto corrente, domiciliando le bollette presso il proprio istituto bancario o postale (operazione gratuita)
- Con carta di credito Visa o Mastercard tramite l'Area clienti del sito www.aimenergy.it o tramite APP da smartphone (operazione gratuita)
- Presso tutti gli sportelli di UNICREDIT BANCA reperibili al sito www.unicreditgroup.eu (operazione gratuita)
- Utilizzando il bollettino allegato in bolletta presso gli uffici postali
- Con bonifico nelle banche convenzionate
- Utilizzando il codice a barre stampato a fianco del bollettino allegato presso i Punti Vendita SisalPay abilitati
- Utilizzando il QRCode stampato a fianco del bollettino allegato in bolletta.

EFFETTI DEL RITARDATO PAGAMENTO, APPLICAZIONE INTERESSI DI MORA E INDENNIZZI

Il pagamento della bolletta deve avvenire entro la data di scadenza indicata sulla stessa. Dal giorno successivo alla data della scadenza fino alla data del pagamento, saranno calcolati gli interessi di mora al Tasso Ufficiale di Riferimento maggiorato del 3,5% e addebitati nella bolletta successiva. Al Cliente buon pagatore, ovvero che nei 2 anni precedenti ha sempre pagato la bolletta entro la scadenza, per i primi 10 giorni di ritardo non verranno calcolati gli interessi di mora.

Perdurando il mancato pagamento, al Cliente verrà inviato un sollecito a mezzo raccomandata o tramite posta elettronica certificata (PEC) con indicato il termine ultimo di pagamento, che non potrà essere inferiore a 20 giorni solari dalla data di emissione in caso di invio a mezzo raccomandata, o 10 giorni solari dal ricevimento da parte di AIM della ricevuta di avvenuta consegna al Cliente della PEC. Il pagamento dovrà essere comunicato alla Somministrante con le modalità indicate nell'avviso. Persistendo ulteriormente l'inadempimento, decorso un termine non inferiore a 3 giorni lavorativi dalla scadenza del termine di pagamento, la Somministrante ha facoltà di sospendere la fornitura, per uno o più punti di consegna nella titolarità del Cliente, senza ulteriori avvisi. Per i Clienti finali di energia elettrica connessi alla rete di distribuzione di Bassa Tensione, possessori di contatori elettronici telegestiti si procederà con la riduzione della potenza al 15% di quella disponibile. Trascorsi ulteriori 15 giorni, in caso di mancato pagamento, verrà effettuata la sospensione totale della fornitura senza altri preavvisi. Nei 90 giorni successivi alla data dell'ultima richiesta di sospensione della fornitura per morosità al medesimo cliente, eventuali ulteriori solleciti di pagamento riporteranno termini di scadenza ridotti fino a 10 giorni solari dalla data di emissione del sollecito in caso di invio a mezzo raccomandata e fino a 5 giorni solari dal ricevimento dell'avvenuta consegna della stessa se trasmessa tramite PEC. I costi della sospensione, successiva riattivazione e quelli postali sostenuti da AIM per la corrispondenza saranno addebitati al Cliente. AIM Energy è tenuta a corrispondere al cliente finale nel caso in cui la fornitura sia stata sospesa per morosità o sia stata effettuata una riduzione di potenza, un indennizzo pari a 30 € in caso di mancato invio della costituzione in mora e un indennizzo pari a 20 € nel caso in cui non siano state rispettate le tempistiche di cui all'articolo 3.6 lettera b) della delibera 258/2015/R/eel e s.m.i. per le forniture di energia elettrica e all'articolo 4.3 della delibera ARG/gas/99/11 e s.m.i. per le forniture di gas naturale. Nei suddetti casi al Cliente non può essere richiesto il pagamento della sospensione o riattivazione della fornitura.

RATEIZZAZIONE DEI PAGAMENTI

Ai sensi di quanto previsto dai Testi Integrati di Vendita di gas e di energia elettrica, rispettivamente TIVG e TIV, il cliente finale può richiedere la rateizzazione della bolletta entro i dieci (10) giorni successivi dal termine fissato per il pagamento della medesima e solo se di importo superiore a 50 €. La richiesta può essere fatta presso i nostri sportelli commerciali o telefonando al Numero Verde 800 226 226. È inoltre possibile richiedere la rateizzazione dall'Area clienti del sito www.aimenergy.it per bollette di importo superiore a 300 € non ancora scadute.

ASSICURAZIONE CLIENTI FINALI

Chiunque usi, anche occasionalmente, gas metano o altro tipo di gas fornito tramite reti di distribuzione urbana o reti di trasporto, beneficia in via automatica di una copertura assicurativa contro gli incidenti da gas, ai sensi della delibera ARG/gas 79/10. Per ulteriori dettagli in merito alla copertura assicurativa e alla modulistica da utilizzare per la denuncia di un eventuale sinistro si può contattare lo Sportello per il consumatore di energia al numero verde 800 166 654 o con le modalità indicate nel sito internet www.autorita.energia.it

FUEL MIX

Composizione del Mix Medio Nazionale utilizzato per la produzione dell'energia elettrica immessa nel sistema elettrico nel 2013 e nel 2014

FONTI PRIMARIE UTILIZZATE	Anno 2013	Anno 2014
Fonti Rinnovabili	38,20 %	42,50 %
Carbone	18,90 %	19,30 %
Gas Naturale	33,10 %	28,90 %
Prodotti Petroliferi	1,00 %	1,00 %
Nucleare	4,20 %	4,80 %
Altre Fonti	4,60 %	3,70 %

Composizione del Mix energetico relativo all'approvvigionamento del mercato di Maggior Tutela nel 2013 e nel 2014

FONTI PRIMARIE UTILIZZATE	Anno 2013	Anno 2014
Fonti Rinnovabili	30,24 %	34,03 %
Carbone	21,22 %	21,81 %
Gas Naturale	37,78 %	35,59 %
Prodotti Petroliferi	1,13 %	1,16 %
Nucleare	4,40 %	2,84 %
Altre Fonti	5,23 %	4,57 %



SERVIZIO DI MAGGIOR TUTELA ENERGIA ELETTRICA

INDIRIZZO FORNITURA:	VIA DALLA SCOLA BASILIO 126 36100 VICENZA VI
P.O.D.	IT025E00687017
DATA ATTIVAZIONE FORNITURA	29/09/2004
TIPOLOGIA CONTATORE	GM EE - NON ORARIO
TIPO FORNITURA EE	BASSA TENSIONE
POTENZA IMPEGNATA	3,00 kW
POTENZA DISPONIBILE	3,3 kW
FRANCHIGIA - POTENZA PAGATA	3,30 kW
TENSIONE VOLT	230V
CONSUMO ANNUO	1245 kWh
NOME OFFERTA	PED MULTIORARIA - AU BT MAGGIOR TUTELA
TIPOLOGIA USO	ALTRI USI BT MAGGIOR TUTELA
CODICE CONTRATTO	22564 / 2012



SEGNALAZIONE GUASTI ENERGIA ELETTRICA 800.394.888

Servizio attivo 24 ore su 24 tutti i giorni dell'anno.

INFORMAZIONI SUGLI AGGIORNAMENTI DEI PREZZI E TARIFFE

Le tariffe applicate sono quelle stabilite dall'AEEGSI con le seguenti delibere:
 dallo 01/01/2016 al 31/03/2016 - 660/2015/R/eel del 28/12/2015
 dallo 01/01/2016 al 31/03/2016 - 659/2015/R/eel del 28/12/2015
 dallo 01/01/2016 al 31/03/2016 - 658/2015/R/eel del 28/12/2015
 dallo 01/01/2016 al 31/03/2016 - 657/2015/R/eel del 28/12/2015
 dallo 01/01/2016 al 31/03/2016 - 654/2015/R/eel del 23/12/2015.



DETTAGLIO LETTURE DEL CONTATORE

TIPO CONSUMO: REALE RILEVATO

TIPO LETTURA ATTIVA

Fascia	Periodo	Let. Prec.	Let. Succ.	Consumo	Unità
F1	01/03/2016 - 31/03/2016	499	534	35	kWh
F2	01/03/2016 - 31/03/2016	544	597	53	kWh
F3	01/03/2016 - 31/03/2016	685	736	51	kWh
F1	01/04/2016 - 30/04/2016	534	553	19	kWh
F2	01/04/2016 - 30/04/2016	597	619	22	kWh
F3	01/04/2016 - 30/04/2016	736	765	29	kWh

	F1	F2	F3
Totale Consumi reali per Fascia	54 kWh	75 kWh	80 kWh
Totale Consumi reali	209 kWh		

DETTAGLIO RIEPILOGO VOCI SPESA

Dettaglio imposte

Imposta erariale	Prezzo unitario	Quantità	Importo	IVA
01/03/2016-31/03/2016 CORRISPETTIVO DA 0 A 200.000 KWH MESE	0,0125000€ /kWh	139,000000 kWh	1,74 €	22
01/04/2016-30/04/2016 CORRISPETTIVO DA 0 A 200.000 KWH MESE	0,0125000€ /kWh	70,000000 kWh	0,88 €	22
TOTALE IMPOSTE			2,62 €	+ IVA

Dettaglio IVA

IVA	Imponibile	IVA
IVA 22	96,06 €	21,13 €
TOTALE IMPONIBILE E IVA	96,06 €	21,13 €

DETTAGLIO CONSUMI DEGLI ULTIMI 12 MESI

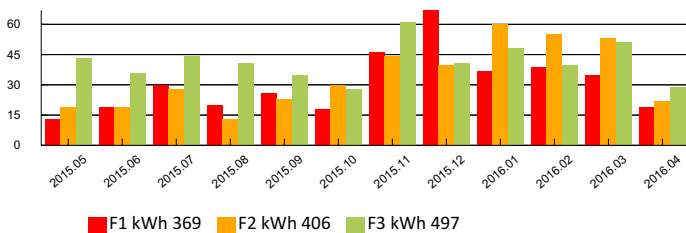

MERCATO LIBERO GAS

INDIRIZZO FORNITURA:	VIA DALLA SCOLA BASILIO 126 36100 VICENZA VI
P.D.R.	03670000018853
DATA ATTIVAZIONE FORNITURA	01/09/2004
CONSUMO ANNUO	316 Smc
CODICE RE.MI.	34552300
COEFFICIENTE C	1,036550
PCS DI DISTRIBUZIONE	38,749000 MJ/Smc
TIPOLOGIA USO	ALTRI USI LIBERO
CODICE CONTRATTO	22563 / 2012
NOME OFFERTA	ADEGUAMENTO280-13
PORTATA CONTATORE	G 4
CATEGORIA USO	USO COTTURA CIBI E/O PRODUZIONE ACQUA CALDA SANITARIA
MATRICOLA CONTATORE	2945756

**SEGNALAZIONE GUASTI GAS
800.904.422**

Servizio attivo 24 ore su 24 tutti i giorni dell'anno.

INFORMAZIONI SUGLI AGGIORNAMENTI DEI PREZZI E TARIFFE

 Le tariffe applicate sono quelle stabilite dall'AEEGSI con le seguenti delibere:
 dallo 01/01/2016 al 31/03/2016 - 661/2015/R/gas del 28/12/2015
 dallo 01/01/2016 al 31/03/2016 - 657/2015/R/gas del 28/12/2015
 dallo 01/01/2016 al 31/03/2016 - 645/2015/R/gas del 22/12/2015.

DETTAGLIO LETTURE DEL CONTATORE

TIPO CONSUMO: STIMATO
TIPO LETTURA CONSUMO

Fascia	Periodo	Let. Prec.	Let. Succ.	Consumo	Unità
FU	01/03/2016 - 30/04/2016	48.122	48.178	56	Smc

Consumi stimati dal 01/03/2016 al 30/04/2016 56 Smc

Gli importi derivanti dalla fatturazione di tali consumi stimati saranno oggetto di successivo ricalcolo

DETTAGLIO RIEPILOGO VOCI DI SPESA

Dettaglio altre partite

Altre partite	Importo	IVA
01/01/2016-31/12/2016 QUOTA ANNUALE PER L'ASSICURAZIONE CLIENTI FINALI CIVILI DEL GAS	-0,05 €	22
ALTRE PARTITE	-0,05 €	+ IVA

Dettaglio imposte

Accisa	Prezzo unitario	Quantità	Importo	IVA
01/03/2016-31/03/2016 CORRISPETTIVO FINO 120 MC ANNUI	0,0440000€ /Smc	25,583710 Smc	1,13 €	10
01/03/2016-31/03/2016 CORRISPETTIVO FINO 480 MC ANNUI	0,1750000€ /Smc	2,875306 Smc	0,50 €	10
01/04/2016-30/04/2016 CORRISPETTIVO FINO 480 MC ANNUI	0,1750000€ /Smc	27,540984 Smc	4,82 €	10

Addizionale regionale

01/03/2016-31/03/2016 CORRISPETTIVO FINO A 120 SMC/ANNO	0,0077470€ /Smc	25,583710 Smc	0,20 €	10
01/03/2016-31/03/2016 CORRISPETTIVO DA 120 A 480 SMC/ANNO	0,0232410€ /Smc	2,875306 Smc	0,07 €	10
01/04/2016-30/04/2016 CORRISPETTIVO DA 120 A 480 SMC/ANNO	0,0232410€ /Smc	27,540984 Smc	0,64 €	10

TOTALE IMPOSTE 7,36 € + IVA
Dettaglio IVA

IVA	Imponibile	IVA
IVA 10	29,75 €	2,98 €
IVA 22	16,31 €	3,59 €
TOTALE IMPONIBILE E IVA	46,06 €	6,57 €



Gentile Cliente,

La informiamo che **dal 1° giugno 2016** le bollette potranno essere pagate esclusivamente attraverso i seguenti canali:

- con **addebito diretto** sul proprio conto corrente, domiciliando le bollette presso il proprio istituto bancario o postale (operazione gratuita)
- con **carta di credito** Visa o Mastercard tramite l'Area clienti del sito www.aimenergy.it o tramite APP da smartphone (operazione gratuita)
- presso tutti gli **sportelli di Unicredit Banca** reperibili sul sito www.unicreditgroup.eu (operazione gratuita)
- utilizzando il bollettino allegato presso gli **uffici postali**
- con bonifico nelle **banche convenzionate**
- utilizzando il codice a barre sotto riportato presso i Punti Vendita **SisalPay** abilitati
- utilizzando il **QRCode** sotto riportato

Allo sportello commerciale di Vicenza potranno essere pagate esclusivamente bollette scadute e sollecitate con raccomandata.

PUOI PAGARE LA BOLLETTA CON IL TUO SMARTPHONE

1 Scarica l'APP gratuita Buy Bemoov

2 Inquadra il QR Code

Scopri di più su bemoov.it Buy Bemoov



Effettua il pagamento in modo facile e veloce nei Punti Vendita SisalPay abilitati al servizio, consegnando il codice a barre sotto riportato



Cerca il Punto Vendita più vicino a te all'indirizzo www.sisalpay.it. Non sono consentiti pagamenti per importi superiori a 999,99 Euro incluso il costo di commissione

Codice a barre da presentare al Punto Vendita SisalPay



(415)8099999650817(8020)010008326576000100(3902)016982

Codice EMITTENTE : 8099999650817
Codice BOLLETTA: 010008326576000100
IMPORTO: 169,82

CONTI CORRENTI POSTALI - Ricevuta di Versamento -

BancoPosta



€ sul C/C n. 12720363 di Euro 169,82

CODICE IBAN IT24AA07601118000000012720363

Intestato a:
AZIENDE INDUSTRIALI MUNICIPALI A.I.M. VICENZA SPA SERV. TESORERIA
CONTRA' PEDEMURO S. BIAGIO 72 - 36100 VICENZA

N. CLIENTE 10371000 N. FATTURA 300733 EMISSIONE 25/05/2016 SCADENZA PAGAMENTO 24/06/2016

Eseguito da: MUDERSBACH ALFRED
Residente in: VIA DALLA SCOLA BASILIO 126 36100
VICENZA VI



BOLLO DELL'UFF. POSTALE

CONTI CORRENTI POSTALI - Ricevuta di Accredito -

BancoPosta

€ sul C/C n. 12720363 di Euro 169,82

TD 896 CODICE IBAN IT24AA07601118000000012720363

INTESTATO A:
AZIENDE INDUSTRIALI MUNICIPALI A.I.M. VICENZA SPA SERV. TESORERIA
CONTRA' PEDEMURO S. BIAGIO 72 - 36100 VICENZA

Eseguito da: MUDERSBACH ALFRED
VIA DALLA SCOLA BASILIO 126
36100 VICENZA VI

010008326576000100

N. CLIENTE 10371000 N. FATTURA 300733 EMISSIONE 25/05/2016 SCADENZA PAGAMENTO 24/06/2016



18010008326576000100120000127203631000000169823896

BOLLO DELL'UFF. POSTALE
codice cliente

IMPORTANTE: NON SCRIVERE NELLA ZONA SOTTOSTANTE!
importo in euro numero conto

<010008326576000100>

00000169+82>

000012720363<

896>

MANDATO PER ADDEBITO DIRETTO SEPA SDD

Il seguente modulo va trasmesso esclusivamente ad Aim Vicenza Spa, consegnandolo agli sportelli dell'Ufficio Gestione Clienti/Utenti – C.trà Pedemuro San Biagio, 72 – 36100 Vicenza, o inviandolo al numero di fax 0444-397135, allegando in entrambi i casi fotocopia di un documento di identità del sottoscrittore. Si prega di comunicare tempestivamente ogni variazione intervenga sul codice IBAN indicato nel modulo stesso.

CREDITORE **AIM VICENZA SPA**
C.trà Pedemuro San Biagio 72
36100 Vicenza - ITALIA
Codice identificativo del Creditore:
IT84ZZZ0000000927840249

Riferimento del Mandato: **000000000687017**

Tipo di Pagamento **ricorrente**
 singolo

Con la sottoscrizione del presente mandato, il debitore autorizza il creditore a richiedere alla banca del debitore l'addebito dal suo conto ed autorizza la banca del debitore a procedere con tale addebito in conformità alle disposizioni impartite dal creditore.

SDD-CORE Mandato per addebito diretto SEPA. Il debitore ha diritto di ottenere il rimborso dalla propria banca secondo gli accordi e alle condizioni che regolano il rapporto con quest'ultima. Se dal caso, il rimborso deve essere richiesto nel termine di 8 settimane a decorrere dalla data di addebito in conto.

SDD-B2B Mandato per addebito diretto tra imprese. Il presente mandato è riservato esclusivamente ai rapporti tra imprese. Il debitore non ha diritto al rimborso dalla propria banca successivamente all'addebito sul suo conto, ma ha diritto di chiedere alla propria banca che il suo conto non venga addebitato entro il giorno antecedente a quello in cui il pagamento è dovuto.

DEBITORE

Nome e cognome MUDERSBACH ALFRED
Codice Fiscale / P. IVA MDRLRD58R05Z112U
Via e numero civico VIA DALLA SCOLA BASILIO 126
Codice Postale e località 36100 VICENZA VI
Paese _____
IBAN _____

SOTTOSCRITTORE (se diverso dal debitore o soggetto delegato ad operare per persona giuridica)

Nome e cognome _____
Codice Fiscale _____

Codice identificativo del debitore (n° contratto)

Codice identificativo del soggetto

10371000

Luogo e data

Firma leggibile