



INFORMAZIONI E CONTATTI

Servizio clienti 800 226 226

Dal lunedì al venerdì 8:00 - 20:00 e sabato 8:00 - 13:00

Questo numero NON è da utilizzare per segnalazioni guasti.

www.aimenergy.it

Informazioni e reclami

Fax 0444 321496 - email: reclami@aimenergy.it



5
EMJJB27902

MUDERSBACH ALFRED
CHIESA CRISTIANA BIBLICA
VIA DALLA SCOLA BASILIO 126
36100 VICENZA VI
IT



RIEPILOGO FATTURA DEL 24/03/2016

Totale fattura : € 263,79

Per il periodo dal **17/09/2015** al **29/02/2016**

SCADENZA : 26/04/2016

Il pagamento deve essere effettuato utilizzando il bollettino allegato

SITUAZIONE PAGAMENTI: REGOLARE



RIEPILOGO VOCI DI SPESA

SERVIZIO DI MAGGIOR TUTELA ENERGIA ELETTRICA

INDIRIZZO FORNITURA: VIA DALLA SCOLA BASILIO 126 36100
VICENZA VI

P.O.D. IT025E00687017

MERCATO LIBERO GAS

INDIRIZZO FORNITURA: VIA DALLA SCOLA BASILIO 126 36100
VICENZA VI

P.D.R. 03670000018853

SPESA PER LA MATERIA ENERGIA	37,63 €
SPESA PER IL TRASPORTO E LA GESTIONE DEL CONTATORE	21,48 €
SPESA PER ONERI DI SISTEMA	46,67 €
TOTALE IMPOSTE E IVA	27,53 €

TOTALE DEL SERVIZIO 133,31€



SPESA PER LA MATERIA GAS NATURALE	71,03 €
SPESA PER IL TRASPORTO E LA GESTIONE DEL CONTATORE	26,82 €
SPESA PER ONERI DI SISTEMA	-3,16 €
ALTRE PARTITE	0,25 €
TOTALE IMPOSTE E IVA	35,54 €

TOTALE DEL SERVIZIO 130,48€



COSTO MEDIO UNITARIO TOTALE 0,4778 €
COSTO MEDIO UNITARIO PER LA MATERIA ENERGIA 0,1349 €

COSTO MEDIO UNITARIO TOTALE 0,7224 €
COSTO MEDIO UNITARIO PER LA MATERIA GAS NATURALE 0,3941 €

RIEPILOGO DEGLI IMPORTI PER ALIQUOTA IVA



Imponibile	Cod. Aliquota Iva	Iva	Totale
100,20 €	10	10,02 €	110,22 €
125,88 €	22	27,69 €	153,57 €
			263,79 €

Tabella Aliquote Iva applicate

22	I.V.A. 22%
10	I.V.A. 10%



INFORMAZIONI UTILI

COME E DOVE PAGARE LA BOLLETTA

- Con addebito diretto sul proprio conto corrente, domiciliando le bollette presso il proprio istituto bancario o postale (operazione gratuita)
- Con carta di credito Visa o Mastercard tramite l'Area clienti del sito www.aimenergy.it o tramite APP da smartphone (operazione gratuita)
- Presso tutti gli sportelli di UNICREDIT BANCA reperibili al sito www.unicreditgroup.eu (operazione gratuita)
- Utilizzando il bollettino allegato in bolletta presso gli uffici postali
- Con bonifico nelle banche convenzionate
- Utilizzando il codice a barre stampato a fianco del bollettino allegato presso i Punti Vendita SisalPay abilitati
- Utilizzando il QRCode stampato a fianco del bollettino allegato in bolletta.

EFFETTI DEL RITARDATO PAGAMENTO, APPLICAZIONE INTERESSI DI MORA E INDENNIZZI

Il pagamento della bolletta deve avvenire entro la data di scadenza indicata sulla stessa. Dal giorno successivo alla data della scadenza fino alla data del pagamento, saranno calcolati gli interessi di mora al Tasso Ufficiale di Riferimento maggiorato del 3,5% e addebitati nella bolletta successiva. Al Cliente buon pagatore, ovvero che nei 2 anni precedenti ha sempre pagato la bolletta entro la scadenza, per i primi 10 giorni di ritardo non verranno calcolati gli interessi di mora. Perdurando il mancato pagamento, al Cliente verrà inviato un sollecito a mezzo raccomandata o tramite posta elettronica certificata (PEC) con indicato il termine ultimo di pagamento, che non potrà essere inferiore a 20 giorni solari dalla data di emissione in caso di invio a mezzo raccomandata, o 10 giorni solari dal ricevimento da parte di AIM della ricevuta di avvenuta consegna al Cliente della PEC. Il pagamento dovrà essere comunicato alla Somministrante con le modalità indicate nell'avviso. Persistendo ulteriormente l'inadempimento, decorso un termine non inferiore a 3 giorni lavorativi dalla scadenza del termine di pagamento, la Somministrante ha facoltà di sospendere la fornitura, per uno o più punti di consegna nella titolarità del Cliente, senza ulteriori avvisi. Per i Clienti finali di energia elettrica connessi alla rete di distribuzione di Bassa Tensione, possessori di contatori elettronici telegestiti si procederà con la riduzione della potenza al 15% di quella disponibile. Trascorsi ulteriori 15 giorni, in caso di mancato pagamento, verrà effettuata la sospensione totale della fornitura senza altri preavvisi. Nei 90 giorni successivi alla data dell'ultima richiesta di sospensione della fornitura per morosità al medesimo cliente, eventuali ulteriori solleciti di pagamento riporteranno termini di scadenza ridotti fino a 10 giorni solari dalla data di emissione del sollecito in caso di invio a mezzo raccomandata e fino a 5 giorni solari dal ricevimento dell'avvenuta consegna della stessa se trasmessa tramite PEC. I costi della sospensione, successiva riattivazione e quelli postali sostenuti da AIM per la corrispondenza saranno addebitati al Cliente. AIM Energy è tenuta a corrispondere al cliente finale nel caso in cui la fornitura sia stata sospesa per morosità o sia stata effettuata una riduzione di potenza, un indennizzo pari a 30 € in caso di mancato invio della costituzione in mora e un indennizzo pari a 20 € nel caso in cui non siano state rispettate le tempistiche di cui all'articolo 3.6 lettera b) della delibera 258/2015/R/eel e s.m.i. per le forniture di energia elettrica e all'articolo 4.3 della delibera ARG/gas/99/11 e s.m.i. per le forniture di gas naturale. Nei suddetti casi al Cliente non può essere richiesto il pagamento della sospensione o riattivazione della fornitura.

RATEIZZAZIONE DEI PAGAMENTI

Ai sensi di quanto previsto dai Testi Integrati di Vendita di gas e di energia elettrica, rispettivamente TIVG e TIV, il cliente finale può richiedere la rateizzazione della bolletta entro i dieci (10) giorni successivi dal termine fissato per il pagamento della medesima e solo se di importo superiore a 50 €. La richiesta può essere fatta presso i nostri sportelli commerciali o telefonando al Numero Verde 800 226 226. È inoltre possibile richiedere la rateizzazione dall'Area clienti del sito www.aimenergy.it per bollette di importo superiore a 300 € non ancora scadute.

ASSICURAZIONE CLIENTI FINALI

Chiunque usi, anche occasionalmente, gas metano o altro tipo di gas fornito tramite reti di distribuzione urbana o reti di trasporto, beneficia in via automatica di una copertura assicurativa contro gli incidenti da gas, ai sensi della delibera ARG/gas 79/10. Per ulteriori dettagli in merito alla copertura assicurativa e alla modulistica da utilizzare per la denuncia di un eventuale sinistro si può contattare lo Sportello per il consumatore di energia al numero verde 800 166 654 o con le modalità indicate nel sito internet www.autorita.energia.it

FUEL MIX

Composizione del Mix Medio Nazionale utilizzato per la produzione dell'energia elettrica immessa nel sistema elettrico nel 2013 e nel 2014

FONTI PRIMARIE UTILIZZATE	Anno 2013	Anno 2014
Fonti Rinnovabili	38,20 %	42,50 %
Carbone	18,90 %	19,30 %
Gas Naturale	33,10 %	28,90 %
Prodotti Petroliferi	1,00 %	1,00 %
Nucleare	4,20 %	4,80 %
Altre Fonti	4,60 %	3,70 %

Composizione del Mix energetico relativo all'approvvigionamento del mercato di Maggior Tutela nel 2013 e nel 2014

FONTI PRIMARIE UTILIZZATE	Anno 2013	Anno 2014
Fonti Rinnovabili	30,24 %	34,03 %
Carbone	21,22 %	21,81 %
Gas Naturale	37,78 %	35,59 %
Prodotti Petroliferi	1,13 %	1,16 %
Nucleare	4,40 %	2,84 %
Altre Fonti	5,23 %	4,57 %



SERVIZIO DI MAGGIOR TUTELA ENERGIA ELETTRICA

INDIRIZZO FORNITURA:	VIA DALLA SCOLA BASILIO 126 36100 VICENZA VI
P.O.D.	IT025E00687017
DATA ATTIVAZIONE FORNITURA	29/09/2004
TIPOLOGIA CONTATORE	GM EE - NON ORARIO
TIPO FORNITURA EE	BASSA TENSIONE
POTENZA IMPEGNATA	3,00 kW
POTENZA DISPONIBILE	3,3 kW
FRANCHIGIA - POTENZA PAGATA	3,30 kW
TENSIONE VOLT	230V
CONSUMO ANNUO	1245 kWh
NOME OFFERTA	PED MULTIORARIA - AU BT MAGGIOR TUTELA
TIPOLOGIA USO	ALTRI USI BT MAGGIOR TUTELA
CODICE CONTRATTO	22564 / 2012



SEGNALAZIONE GUASTI ENERGIA ELETTRICA 800.394.888

Servizio attivo 24 ore su 24 tutti i giorni dell'anno.

INFORMAZIONI SUGLI AGGIORNAMENTI DEI PREZZI E TARIFFE

Le tariffe applicate sono quelle stabilite dall'AEEGSI con le seguenti delibere:
dallo 01/01/2016 al 31/03/2016 - 660/2015/R/eel del 28/12/2015
dallo 01/01/2016 al 31/03/2016 - 659/2015/R/eel del 28/12/2015
dallo 01/01/2016 al 31/03/2016 - 658/2015/R/eel del 28/12/2015
dallo 01/01/2016 al 31/03/2016 - 657/2015/R/eel del 28/12/2015
dallo 01/01/2016 al 31/03/2016 - 654/2015/R/eel del 23/12/2015.



DETTAGLIO LETTURE DEL CONTATORE

TIPO CONSUMO: REALE RILEVATO

TIPO LETTURA ATTIVA

Fascia	Periodo	Let. Prec.	Let. Succ.	Consumo	Unità
F1	01/01/2016 - 31/01/2016	423	460	37	kWh
F2	01/01/2016 - 31/01/2016	429	489	60	kWh
F3	01/01/2016 - 31/01/2016	597	645	48	kWh
F1	01/02/2016 - 29/02/2016	460	499	39	kWh
F2	01/02/2016 - 29/02/2016	489	544	55	kWh
F3	01/02/2016 - 29/02/2016	645	685	40	kWh

	F1	F2	F3
Totale Consumi reali per Fascia	76 kWh	115 kWh	88 kWh
Totale Consumi reali	279 kWh		

DETTAGLIO RIEPILOGO VOCI SPESA



Dettaglio imposte

Imposta erariale	Prezzo unitario	Quantità	Importo	IVA
01/01/2016-31/01/2016 CORRISPETTIVO DA 0 A 200.000 KWH MESE	0,0125000€ /kWh	145,000000 kWh	1,81 €	22
01/02/2016-29/02/2016 CORRISPETTIVO DA 0 A 200.000 KWH MESE	0,0125000€ /kWh	134,000000 kWh	1,68 €	22
TOTALE IMPOSTE			3,49 €	+ IVA



DETTAGLIO CONSUMI DEGLI ULTIMI 12 MESI

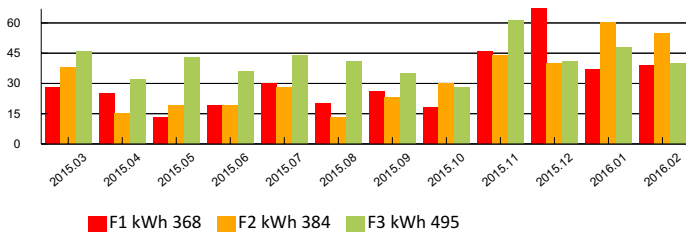

MERCATO LIBERO GAS

INDIRIZZO FORNITURA:	VIA DALLA SCOLA BASILIO 126 36100 VICENZA VI
P.D.R.	03670000018853
DATA ATTIVAZIONE FORNITURA	01/09/2004
CONSUMO ANNUO	316 Smc
CODICE RE.MI.	34552300
COEFFICIENTE C	1,036550
PCS DI DISTRIBUZIONE	38,749000 MJ/Smc
TIPOLOGIA USO	ALTRI USI LIBERO
CODICE CONTRATTO	22563 / 2012
NOME OFFERTA	ADEGUAMENTO280-13
PORTATA CONTATORE	G 4
CATEGORIA USO	USO COTTURA CIBI E/O PRODUZIONE ACQUA CALDA SANITARIA
MATRICOLA CONTATORE	2945756

**SEGNALAZIONE GUASTI GAS
800.904.422**

Servizio attivo 24 ore su 24 tutti i giorni dell'anno.

INFORMAZIONI SUGLI AGGIORNAMENTI DEI PREZZI E TARIFFE

 Le tariffe applicate sono quelle stabilite dall'AEEGSI con le seguenti delibere:
 dallo 01/01/2016 al 31/03/2016 - 661/2015/R/gas del 28/12/2015
 dallo 01/01/2016 al 31/03/2016 - 657/2015/R/gas del 28/12/2015
 dallo 01/01/2016 al 31/03/2016 - 645/2015/R/gas del 22/12/2015.

CONSUMI STIMATI FATTURATI IN BOLLETTE PRECEDENTI

dal 17/09/2015 al 31/10/2015	34 Smc
Per un totale fatturato precedentemente pari a	-23,67 €
dal 01/11/2015 al 31/12/2015	60 Smc
Per un totale fatturato precedentemente pari a	-41,85 €

DETTAGLIO LETTURE DEL CONTATORE

TIPO CONSUMO: REALE RILEVATO

TIPO LETTURA CONSUMO	Fascia	Periodo	Let. Prec.	Let. Succ.	Consumo	Unità
FU		17/09/2015 - 17/02/2016	47.857	48.109	252	Smc

Consumi reali fatturati (*) 261 Smc

(*) valore calcolato dopo l'applicazione del Coefficiente C

TIPO CONSUMO: STIMATO

TIPO LETTURA CONSUMO	Fascia	Periodo	Let. Prec.	Let. Succ.	Consumo	Unità
FU		18/02/2016 - 29/02/2016	48.109	48.122	13	Smc

Consumi stimati dal 18/02/2016 al 29/02/2016 13 Smc

Gli importi derivanti dalla fatturazione di tali consumi stimati saranno oggetto di successivo ricalcolo

DETTAGLIO RIEPILOGO VOCI DI SPESA

Dettaglio altre partite

Altre partite	Importo	IVA
01/01/2016-31/12/2016 QUOTA ANNUALE PER L'ASSICURAZIONE CLIENTI FINALI CIVILI DEL GAS	0,25 €	22
ALTRE PARTITE	0,25 €	+ IVA

Dettaglio imposte

Accisa	Prezzo unitario	Quantità	Importo	IVA
17/09/2015-30/09/2015 CORRISPETTIVO FINO 480 MC ANNUI	0,1750000€ /Smc	-10,577778 Smc	-1,85 €	10
01/10/2015-31/10/2015 CORRISPETTIVO FINO 480 MC ANNUI	0,1750000€ /Smc	-23,422222 Smc	-4,10 €	10
01/11/2015-30/11/2015 CORRISPETTIVO FINO 480 MC ANNUI	0,1750000€ /Smc	-29,508197 Smc	-5,16 €	10
01/12/2015-31/12/2015 CORRISPETTIVO FINO 480 MC ANNUI	0,1750000€ /Smc	-30,491803 Smc	-5,34 €	10
17/09/2015-30/09/2015 CORRISPETTIVO FINO 480 MC ANNUI	0,1750000€ /Smc	23,746418 Smc	4,16 €	10
01/10/2015-31/10/2015 CORRISPETTIVO FINO 480 MC ANNUI	0,1750000€ /Smc	52,581355 Smc	9,20 €	10
01/11/2015-30/11/2015 CORRISPETTIVO FINO 480 MC ANNUI	0,1750000€ /Smc	50,885182 Smc	8,90 €	10
01/12/2015-31/12/2015 CORRISPETTIVO FINO 480 MC ANNUI	0,1750000€ /Smc	52,581355 Smc	9,20 €	10
01/01/2016-31/01/2016 CORRISPETTIVO FINO 120 MC ANNUI	0,0440000€ /Smc	52,581355 Smc	2,31 €	10
01/02/2016-17/02/2016 CORRISPETTIVO FINO 120 MC ANNUI	0,0440000€ /Smc	28,834935 Smc	1,27 €	10
18/02/2016-29/02/2016 CORRISPETTIVO FINO 120 MC ANNUI	0,0440000€ /Smc	13,000000 Smc	0,57 €	10

Addizionale regionale

17/09/2015-30/09/2015 CORRISPETTIVO DA 120 A 480 SMC/ANNO	0,0232410€ /Smc	-10,577778 Smc	-0,25 €	10
01/10/2015-31/10/2015 CORRISPETTIVO DA 120 A 480 SMC/ANNO	0,0232410€ /Smc	-23,422222 Smc	-0,54 €	10
01/11/2015-30/11/2015 CORRISPETTIVO DA 120 A 480 SMC/ANNO	0,0232410€ /Smc	-29,508197 Smc	-0,69 €	10
01/12/2015-31/12/2015 CORRISPETTIVO DA 120 A 480 SMC/ANNO	0,0232410€ /Smc	-30,491803 Smc	-0,71 €	10
17/09/2015-30/09/2015 CORRISPETTIVO DA 120 A 480 SMC/ANNO	0,0232410€ /Smc	23,746418 Smc	0,55 €	10
01/10/2015-31/10/2015 CORRISPETTIVO DA 120 A 480 SMC/ANNO	0,0232410€ /Smc	52,581355 Smc	1,22 €	10
01/11/2015-30/11/2015 CORRISPETTIVO DA 120 A 480 SMC/ANNO	0,0232410€ /Smc	50,885182 Smc	1,18 €	10
01/12/2015-31/12/2015 CORRISPETTIVO DA 120 A 480 SMC/ANNO	0,0232410€ /Smc	52,581355 Smc	1,22 €	10
01/01/2016-31/01/2016 CORRISPETTIVO FINO A 120 SMC/ANNO	0,0077470€ /Smc	52,581355 Smc	0,41 €	10
01/02/2016-17/02/2016 CORRISPETTIVO FINO A 120 SMC/ANNO	0,0077470€ /Smc	28,834935 Smc	0,22 €	10
18/02/2016-29/02/2016 CORRISPETTIVO FINO A 120 SMC/ANNO	0,0077470€ /Smc	13,000000 Smc	0,10 €	10
TOTALE IMPOSTE			21,87 €	+ IVA



Fattura BF n. 2016/174271 del 24/03/2016

Codice Cliente 10371000

Nome: MUDESBACH ALFRED
Cod.Fisc./P.IVA MDRLRD58R05Z112U



**PUOI PAGARE LA BOLLETTA
CON IL TUO SMARTPHONE**

**1 Scarica l'APP gratuita Buy
Bemoov**

2 Inquadra il QR Code

Scopri di più su bemoov.it Buy Bemoov



Effettua il pagamento in modo facile e veloce nei Punti Vendita SisalPay abilitati al servizio, consegnando il codice a barre sotto riportato



Cerca il Punto Vendita più vicino a te all'indirizzo www.sisalpay.it. Non sono consentiti pagamenti per importi superiori a 999,99 Euro incluso il costo di commissione

Codice a barre da presentare al Punto Vendita SisalPay



(415)8099999650817(8020)010007933883000122(3902)026379

Codice EMITTENTE : 8099999650817
Codice BOLLETTA: 010007933883000122
IMPORTO: 263,79

CONTI CORRENTI POSTALI - Ricevuta di Versamento -



€ sul C/C n. **12720363** di Euro **263,79**

CODICE IBAN **IT24076011800000012720363**

Intestato a:
**AZIENDE INDUSTRIALI MUNICIPALI A.I.M. VICENZA SPA SERV.
TESORERIA CONTRA' PEDEMURO S. BIAGIO 72 - 36100 VICENZA**

N. CLIENTE 10371000 **N. FATTURA** 174271 **EMISSIONE** 24/03/2016 **SCADENZA PAGAMENTO** 26/04/2016

Eseguito da: **MUDERSBACH ALFRED**
Residente in: **VIA DALLA SCOLA BASILIO 126 36100
VICENZA VI**

BOLLO DELL'UFF. POSTALE



CONTI CORRENTI POSTALI - Ricevuta di Accredito -

BancoPosta

€ sul C/C n. **12720363** di Euro **263,79**

TD **896** CODICE IBAN **IT24076011800000012720363**

INTESTATO A:
**AZIENDE INDUSTRIALI MUNICIPALI A.I.M. VICENZA SPA SERV. TESORERIA
CONTRA' PEDEMURO S. BIAGIO 72 - 36100 VICENZA**

Eseguito da: **MUDERSBACH ALFRED**
VIA DALLA SCOLA BASILIO 126
36100 VICENZA VI

010007933883000122

N. CLIENTE 10371000 **N. FATTURA** 174271 **EMISSIONE** 24/03/2016 **SCADENZA PAGAMENTO** 26/04/2016



18010007933883000122120000127203631000000263793896

BOLLO DELL'UFF. POSTALE
codice cliente

IMPORANTE: **NON SCRIVERE NELLA ZONA SOTTOSTANTE!**
numero conto

<010007933883000122>

0000263+79>

000012720363<

896>

AUT. N° DB/SSIC/E 0468 DEL 05/12/2001

MANDATO PER ADDEBITO DIRETTO SEPA SDD

Il seguente modulo va trasmesso esclusivamente ad Aim Vicenza Spa, consegnandolo agli sportelli dell'Ufficio Gestione Clienti/Utenti – C.trà Pedemuro San Biagio, 72 – 36100 Vicenza, o inviandolo al numero di fax 0444-397135, allegando in entrambi i casi fotocopia di un documento di identità del sottoscrittore. Si prega di comunicare tempestivamente ogni variazione intervenga sul codice IBAN indicato nel modulo stesso.

CREDITORE **AIM VICENZA SPA**
C.trà Pedemuro San Biagio 72
36100 Vicenza - ITALIA
Codice identificativo del Creditore:
IT84ZZZ0000000927840249

Riferimento del Mandato: **000000000687017**

Tipo di Pagamento **ricorrente**
 singolo

Con la sottoscrizione del presente mandato, il debitore autorizza il creditore a richiedere alla banca del debitore l'addebito dal suo conto ed autorizza la banca del debitore a procedere con tale addebito in conformità alle disposizioni impartite dal creditore.

SDD-CORE Mandato per addebito diretto SEPA. Il debitore ha diritto di ottenere il rimborso dalla propria banca secondo gli accordi e alle condizioni che regolano il rapporto con quest'ultima. Se dal caso, il rimborso deve essere richiesto nel termine di 8 settimane a decorrere dalla data di addebito in conto.

SDD-B2B Mandato per addebito diretto tra imprese. Il presente mandato è riservato esclusivamente ai rapporti tra imprese. Il debitore non ha diritto al rimborso dalla propria banca successivamente all'addebito sul suo conto, ma ha diritto di chiedere alla propria banca che il suo conto non venga addebitato entro il giorno antecedente a quello in cui il pagamento è dovuto.

DEBITORE

Nome e cognome **MUDERSBACH ALFRED**
Codice Fiscale / P. IVA **MDRLRD58R05Z112U**
Via e numero civico **VIA DALLA SCOLA BASILIO 126**
Codice Postale e località **36100 VICENZA VI**
Paese _____
IBAN _____

SOTTOSCRITTORE (se diverso dal debitore o soggetto delegato ad operare per persona giuridica)

Nome e cognome _____
Codice Fiscale _____

Codice identificativo del debitore (n° contratto)

Codice identificativo del soggetto

10371000

Luogo e data

Firma leggibile

LA NUOVA BOLLETTA GAS

Significato delle principali voci

Voce in bolletta	Descrizione del prezzo	Componenti incluse
Spesa per la materia gas naturale	Questa voce è composta da: <ul style="list-style-type: none"> ✓ una quota fissa (€/anno) ✓ una quota materia prima (€/mc) 	Questa voce include i costi sostenuti dal venditore per fornire il gas al cliente. Per i clienti del mercato tutelato , il prezzo comprende la materia prima gas (Cmem) e altri costi come la copertura rischi commerciali (CCR), i costi di commercializzazione (QVD), la gradualità (GRAD), la rinegoziazione contratti (Cpr). Per i clienti del mercato libero , il prezzo comprende le componenti previste dal singolo contratto, a copertura delle attività sopra elencate.
Spesa per il trasporto e la gestione del contatore	Questa voce è composta da: <ul style="list-style-type: none"> ✓ una quota fissa (€/anno) ✓ una quota energia (€/mc) La tariffa è aggiornata ogni trimestre.	Questa voce rappresenta i costi sostenuti dai venditori affinché il gas arrivi fino al cliente . Comprende i costi relativi ai servizi di distribuzione e misura, trasporto (Qt), qualità commerciale (RS), perequazione (UG1) . Tale voce non include eventuali oneri legati alla manutenzione e/o allo spostamento del contatore .
Spesa per oneri di sistema	Questa voce è composta da: <ul style="list-style-type: none"> ✓ una quota fissa (€/anno) ✓ una quota energia (€/mc) Le tariffe variano in base al fabbisogno per la copertura degli oneri generali del sistema. Di norma, sono riviste dall'Autorità ogni trimestre.	Questa voce si riferisce ai costi che vanno a remunerare le attività del sistema nazionale gas , onere sostenuto da tutti i clienti finali. Il prezzo complessivo comprende le componenti: RE (risparmio energetico), UG2 (compensazione dei costi di commercializzazione), UG3 (recupero oneri di morosità per gli esercenti i servizi di ultima istanza), GS (bonus gas) ove prevista.

Voce in bolletta	Descrizione della voce
Sconto sulla materia gas naturale o sconto promozione bonus	Qualora presente, questa voce riporta eventuali sconti e/o bonus previsti dalle condizioni contrattuali applicate al cliente che ha sottoscritto un'offerta sul mercato libero.
Ricalcoli	Questa voce è presente solo nelle bollette in cui sono ricalcolati importi già fatturati in bollette precedenti ; tali ricalcoli possono essere generati da una modifica dei consumi (dovuta ad esempio ad una ricostruzione dei consumi per malfunzionamento del contatore o ad un errore nel dato di lettura comunicato dal distributore) o da una modifica dei prezzi applicati.
Altre partite	Questa voce è presente solo nelle bollette in cui sono addebitati o accreditati importi diversi da quelli inclusi nelle altre voci di spesa. Per esempio, possono essere compresi in questa voce gli interessi di mora, l'addebito o la restituzione del deposito cauzionale, gli indennizzi automatici, i contributi di allacciamento e/o eventuali interventi sul contatore.
Bonus sociale	Questa voce è presente solo nelle bollette dei clienti domestici a cui è riconosciuto il bonus sociale (o una sua quota parte) e comprende l'importo accreditato al cliente a titolo di bonus.
Totale imposte e IVA	Comprende le voci relative all'imposta di consumo (accisa), l'addizionale regionale e l'imposta sul valore aggiunto (IVA) . L'accisa si applica alla quantità di gas consumato; l'aliquota aumenta se sono superate determinate soglie di consumo annuo (scaglioni). L'addizionale regionale si applica alla quantità di gas consumato ed è stabilita in modo autonomo da ciascuna Regione nei limiti fissati dalla legge. L'IVA si applica sull'importo totale della bolletta. Per gli usi civili, l'aliquota è pari al 10% per i primi 480 mc/anno consumati, e al 22% su tutti gli altri consumi e sulle quote fisse.

LA NUOVA BOLLETTA **LUCE**

Significato delle principali voci

Voce in bolletta	Descrizione del prezzo	Componenti incluse
Spesa per la materia energia	Questa voce è composta da: <ul style="list-style-type: none"> ✓ una quota fissa (€/anno) ✓ una quota energia (€/kWh), con prezzo differenziato per fasce orarie per utenze con contatore elettronico teleletto. 	Comprende gli importi fatturati per le attività svolte dal venditore per fornire l'energia elettrica al cliente. Il prezzo complessivo applicato in bolletta, in regime di tutela, è dato dalla somma dei prezzi per le seguenti componenti: energia (PE), dispacciamento (PD), perequazione (PPE), commercializzazione (PCV), componente di dispacciamento (DispBT). Per i clienti del mercato libero , il prezzo è pari alla somma delle componenti previste dal contratto, a copertura delle attività sopra descritte.
Spesa per il trasporto e la gestione del contatore	Questa voce è composta da: <ul style="list-style-type: none"> ✓ una quota fissa (€/anno) ✓ una quota potenza (€/kW/anno) ✓ una quota energia (€/kWh) La tariffa è aggiornata ogni trimestre.	Comprende gli importi fatturati per le varie attività che consentono ai venditori di consegnare ai clienti l'energia elettrica . Il prezzo comprende le componenti della tariffa di trasporto sulla rete nazionale , distribuzione locale, misura e le componenti tariffarie UC3 e UC6. Tale voce non include eventuali oneri legati alla manutenzione e/o allo spostamento del contatore .
Spesa per oneri di sistema	Questa voce è composta: <ul style="list-style-type: none"> ✓ per i clienti domestici, da una quota energia (€/kWh) ✓ per i clienti non domestici, da una quota fissa (euro/anno) e una quota energia (€/kWh) Le tariffe sono aggiornate in funzione del fabbisogno per la copertura degli oneri del sistema. Di norma, sono riviste dall'Autorità ogni trimestre.	Comprende gli importi fatturati per la copertura di costi relativi ad attività di interesse generale per il sistema elettrico , che vengono pagati da tutti i clienti del servizio elettrico. Il prezzo complessivo comprende le componenti A2 (oneri nucleari), A3 (incentivi alle fonti rinnovabili), A4 (agevolazioni per il settore ferroviario), A5 (ricerca di sistema), Ae (agevolazioni alle industrie energivore), As (oneri per il bonus elettrico), UC4 (imprese elettriche minori), UC7 (promozione dell'efficienza energetica), MCT (enti locali che ospitano impianti nucleari).

Voce in bolletta	Descrizione della voce
Sconto sulla materia energia	Qualora presente, questa voce riporta eventuali sconti previsti dalle condizioni contrattuali applicate al cliente che ha sottoscritto un'offerta sul mercato libero.
Ricalcoli	Questa voce è presente solo nelle bollette in cui sono ricalcolati importi già fatturati in bollette precedenti ; tali ricalcoli possono essere generati da una modifica dei consumi (dovuta ad esempio ad una ricostruzione dei consumi per malfunzionamento del contatore o ad un errore nel dato di lettura comunicato dal distributore) o da una modifica dei prezzi applicati.
Altre partite	Questa voce è presente solo nelle bollette in cui sono addebitati o accreditati importi diversi da quelli inclusi nelle altre voci di spesa. Per esempio, possono essere comprese in questa voce gli interessi di mora, l'addebito o la restituzione del deposito cauzionale, gli indennizzi automatici, i contributi di allacciamento e/o eventuali interventi sul contatore.
Bonus sociale	Questa voce è presente solo nelle bollette dei clienti domestici a cui è riconosciuto il bonus sociale (o una sua quota parte) e comprende l'importo accreditato al cliente a titolo di bonus.
Totale imposte e IVA	Comprende le voci relative all'imposta di consumo (accisa) e all'imposta sul valore aggiunto (IVA). L'accisa si applica alla quantità di energia consumata; i clienti domestici con potenza fino a 3 kW godono di aliquote agevolate per la fornitura di energia nell'abitazione di residenza anagrafica. L'IVA si applica sull'importo totale della bolletta. Per le utenze domestiche, è pari al 10%; per le utenze non domestiche è pari al 22%; alcune attività produttive godono dell'aliquota ridotta pari al 10%.